

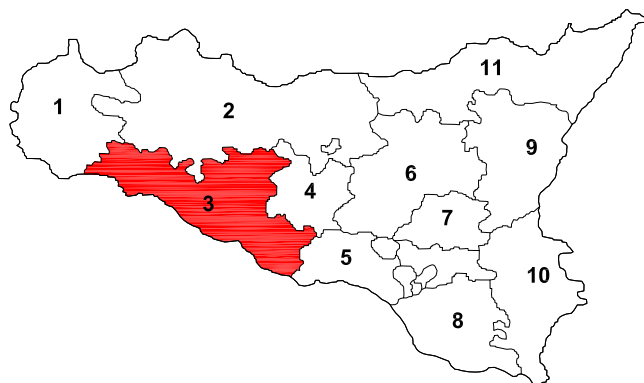

REGIONE SICILIANA
ASSESSORATO REGIONALE DELL'AGRICOLTURA
DELLO SVILUPPO RURALE E DELLA PESCA MEDITERRANEA

**CONSORZIO DI BONIFICA 3
AGRIGENTO**

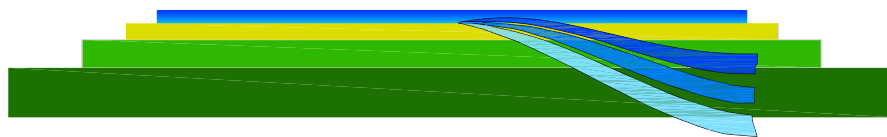

AREA TECNICA DEL CONSORZIO
SETTORE PROGETTAZIONE

**PROGETTO ESECUTIVO PER IL MIGLIORAMENTO DEI SISTEMI DI ADDUZIONE
E DI DISTRIBUZIONE NEI COMPENSORI "CASTELLO - GORGO - RAIA",
"FANACO - PLATANI - TURVOLI" E "SAN GIOVANNI - FURORE".**

TAV.
N. 10.6

**DOCUMENTAZIONE FOTOGRAFICA CONDOTTA PRINCIPALE "O"
(SUB COMPENSORIO "COLLINE DI NARO")**

GRUPPO DI SUPPORTO ALLA PROGETTAZIONE

Geom. PAOLO ZAMBUTO

Ass. Tec. GIOVANNI VINTI

IL PROGETTISTA
Ing. SALVATORE STAGNO

AGRIGENTO, 4 Agosto 2017

IL RESPONSABILE DEL PROCEDIMENTO
CAPO SETTORE PROGETTAZIONE
Arch. MARIANO LA BARBERA



Foto n. 1: Veduta del nodo “O”..



Foto n. 2: Particolare dello sfiato e della saracinesca.